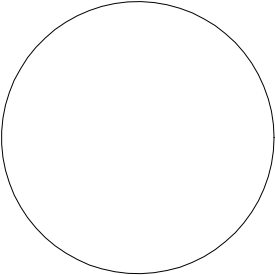

POZNÁMKY:

- všetky rozmery a skladby je potrebné overiť na stavbe
- pri stavebných a montážných prácach je dodávateľ povinný dodržiavať výhlášku o bozp v platnom znení /374/1990 z.z/
- projektová dokumentácia podlieha ustanoveniam autorského zákona č. 185/2015 z.z. v platnom znení a ostatným súvisiacim zákonom a predpisom, ktoré sa viažu k uplatňovaniu autorských práv. autor má výhradné právo udelovať súhlas na každé použitie diela, na ochranu pred akýmkoľvek zásahom do diela, na autorskú korektúru diela /dozor autora nad zhotovením diela/ a iné. tento výkres je majetkom projektanta, reprodukovany, upravovany alebo napodobňovaný bez písomného súhlasu autora, alebo zodpovedného pracovníka firmy
- všetky prestupy nad 150mm sú značené v búracích prácach. Pred realizáciou každého zvislého prestupu je nutná vizuálna kontrola statika po vybraní omietok
- obnaženú výstuž ošetriť náterom a vyspraviť reprofilačnou maltou
- rozmery neuvedené na tomto výkrese nemožno odmerať.
- výskové kóty pohľadových konštrukcií sú informatívne!
- stavba sa stavia podľa výkresov nie podľa výkazov
- v prípade nejasnosti kontaktovať projektanta.

±0,000 = +161,29 m.n.m. BPV

PARÉ

|                           |   |   |
|---------------------------|---|---|
| Investor stavby           | Mestská časť Bratislava - Rača, Kubačova 21, 831 06 Bratislava  |  |
| Názov projektu            | REKONŠTRUKCIA ZŠ PLICKOVA   |   |
| Miesto stavby             | Plickova 9, 831 06 Bratislava   |   |
| Zhotoviteľ projektu       | Pantograph s.r.o., Kozmonautov 4, 977 01 Brezno, Office: Bottova 2, 811 09 Bratislava   |   |
| Hlavný architekt projektu | Ing. arch. Peter Kožuško  |   |
| Projektový tím            | Ing. arch. Paulína Juráková, Ing. Michal Zábranský, Ing. Lukáš Zachar, Ing. Zsolt Nagy, Ing. Matúš Krajčík, Bc. František Smatana, Ing. arch. Kristián Vnučko, Ing. arch. Filip Krajč |   |

|                       |   |                   |                      |
|-----------------------|---|-------------------|----------------------|
| Profesia/časť PD      | E.1.1_ARCH-STAVEBNÉ RIEŠENIE / V200_VÝPIS EXT. DVERÍ A ZASKL. STIEN                   | Stupeň            | RP                   |
| Stavebný objekt       | SO 01, SO 02  | Dátum             | 06/2020              |
| Zodpovedný projektant | Ing. arch. Peter Kožuško  | Formát            |                      |
| Vypracoval            | Ing. Lukáš Zachar, Ing. Matúš Krajčík   | Mierka            |                      |
| Názov výkresu         | VÝPIS EXT. ZASKL. STIEN   | č. zákazky        | stupeň               |
|                       |   | stav. objekt      | časť                 |
|                       |   | výkres č.         | revízia č.           |
|                       | A02_SP_SO.01,02_E.1.1_V250  |                   |                      |
| PANTOGRAPH            | Pantograph s.r.o., Kozmonautov 4, 977 01 Brezno, Office: Bottova 2, 811 09 Bratislava | www.pantograph.sk | tel.č: +421910977837 |

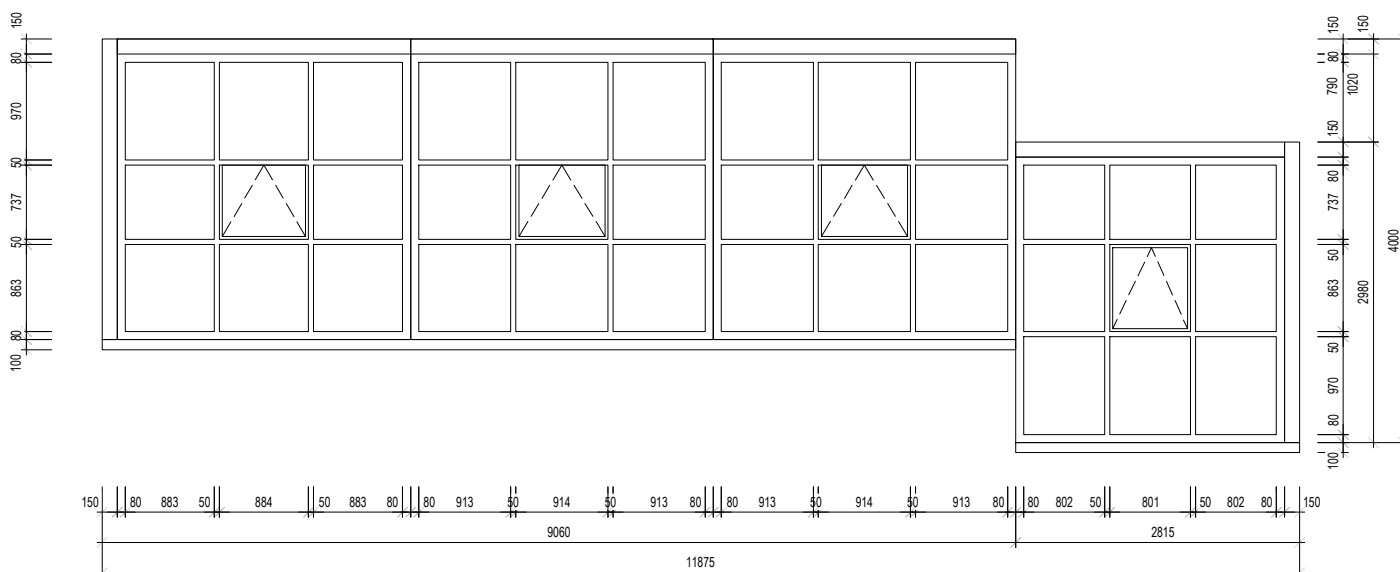

|                           |  |                     |                           |        |          |                      |       |       |     |
|---------------------------|--|---------------------|---------------------------|--------|----------|----------------------|-------|-------|-----|
| konštrukcia:              | Hliníkový profil-ref. Schuco AWS/ADS 75.SI, Uw≤1 W/m²K   |                     |                           |        |          | rozmery otvoru       | šírka | 11875 |     |
| kovanie:                  | Systémové okenné kovania skryté, dverné závesy priznané v RAL interiérovej farby rámu                                  |                     |                           |        |          |                      | výška | 4000  |     |
| zasklenie:                | číre, izolačné trojsklo (presný typ podľa technických požiadaviek Ug≤0.7 W/m²K, Lt=0,72 , g=0,52 , bezpečnostné lepené |                     |                           |        |          |                      | šírka | 11875 |     |
| povrchová úprava:         | INT: antracit RAL 7016<br>EXT: antracit RAL 7016   |                     |                           |        |          | rozmery okna         | výška | 4000  |     |
| ext.parapet:              | Hliníkový parapet, farba podľa ext. farebnosti rámu  |                     |                           |        |          |                      | šírka | 11875 |     |
| int.parapet:              | -  |                     |                           |        |          | rozširovacie profily | dolný | 100   |     |
| mechanická a trvanlivosť: | Trieda 4   | tlakové požiadavky: | C4 (1400Pa)               | počet: | 1.NP     |                      | 1     | horný | 150 |
| požiarne vlastnosti:      | -  | vodotesnosť:        | 9A (600Pa)                |        | 2.NP     |                      | -     | ľavý  | 150 |
| akustické vlastnosti:     | Rw ≥ 35 dB   | prievzdušnosť:      | Trieda prievzdušnosti : 4 |        | 3.NP     |                      | -     | pravý | 150 |
|                           |  |                     |                           |        |          |                      |       |       |     |
| ZS.e 01                   | Hliníková zasklená stena, 4x sklopné okno, fixné   |                     |                           |        | poznámka |                      |       |       |     |

|                       |   |  |  |                                   |                      |
|-----------------------|---|--|--|-----------------------------------|----------------------|
| Profesia/časť PD      | E.1.1_ARCHITEKTONICKO-STAVEBNÉ RIEŠENIE / V200_VÝPIS EXT. DVERÍ   |  |  | Stupeň                            | RP                   |
| Stavebný objekt       | SO 01, SO 02  |  |  | Dátum                             | 06/2020              |
| Zodpovedný projektant | Ing. arch. Peter Kožuško  |  |  | Formát                            |                      |
| Vypracoval            | Ing. Lukáš Zachar, Ing. Matúš Krajčík   |  |  | Mierka                            | 1 : 75               |
| Názov výkresu         | <b>ZS.e 01</b>  |  |  | č. zákazky                        | stupeň               |
|                       |   |  |  | stav. objekt                      | časť                 |
|                       |   |  |  | výkres č.                         | revízia č.           |
|                       |   |  |  | <b>A02_SP_SO.01,02_E.1.1_V251</b> |                      |
| PANTOGRAPH            | Pantograph s.r.o., Kozmonautov 4, 977 01 Brezno, Office: Bottova 2, 811 09 Bratislava www.pantograph.sk |  |  |                                   | tel.č: +421910977837 |

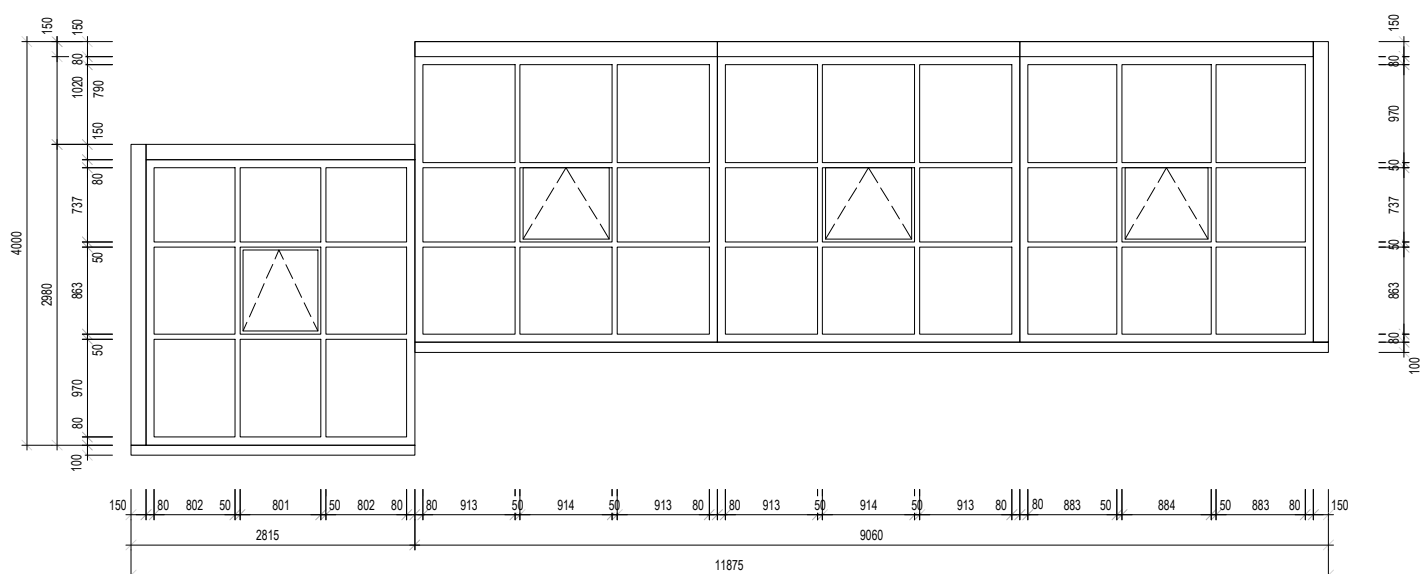

|  |  |                     |                           |          |      |                |       |       |
|--|--|---------------------|---------------------------|----------|------|----------------|-------|-------|
| konštrukcia:   | Hliníkový profil-ref. Schuco AWS/ADS 75.SI, Uw≤1 W/m²K   |                     |                           |          |      | rozmery otvoru | šírka | 11875 |
| kovanie:   | Systémové okenné kovania skryté, dverné závesy priznané v RAL interiérovej farby rámu                                  |                     |                           |          |      |                | výška | 4000  |
| zasklenie:   | číre, izolačné trojsklo (presný typ podľa technických požiadaviek Ug≤0.7 W/m²K, Lt=0,72 , g=0,52 , bezpečnostné lepené |                     |                           |          |      |                |       |       |
| povrchová úprava:  | INT: antracit RAL 7016<br>EXT: antracit RAL 7016   |                     |                           |          |      | rozmery okna   | šírka | 11875 |
| ext.parapet:   | Hliníkový parapet, farba podľa ext. farebnosti rámu  |                     |                           |          |      |                | výška | 4000  |
| int.parapet:   | -  |                     |                           |          |      |                |       |       |
| mechanická a trvanlivosť:                                | Trieda 4   | tlakové požiadavky: | C4 (1400Pa)               | počet:   | 1.NP | 1              | dolný | 100   |
| požiarne vlastnosti:                                     | -  | vodotesnosť:        | 9A (600Pa)                |          | 2.NP | -              | horný | 130   |
| akustické vlastnosti:                                    | Rw ≥ 35 dB   | prievzdušnosť:      | Trieda prievzdušnosti : 4 |          | 3.NP | -              | ľavý  | 150   |
|  |  |                     |                           |          |      |                | pravý | 150   |
| ZS.e 02 Hliníkové zasklená stena, 4x sklopné okno, fixné |  |                     |                           | poznámka |      |                |       |       |

|   |   |  |                            |        |              |            |
|---|---|--|----------------------------|--------|--------------|------------|
| Profesia/časť PD  | E.1.1_ARCHITEKTONICKO-STAVEBNÉ RIEŠENIE / V200_VÝPIS EXT. DVERÍ |  |                            |        | Stupeň       | RP         |
| Stavebný objekt   | SO 01, SO 02  |  |                            |        | Dátum        | 06/2020    |
| Zodpovedný projektant   | Ing. arch. Peter Kožuško  |  |                            |        | Formát       |            |
| Vypracoval  | Ing. Lukáš Zachar, Ing. Matúš Krajčík                           |  |                            |        | Mierka       | 1 : 75     |
| Názov výkresu   | ZS.e 02   |  | č. zákazky                 | stupeň | stav. objekt | časť       |
|   |   |  |                            |        | výkres č.    | revízia č. |
|   |   |  | A02_SP_SO.01,02_E.1.1_V252 |        |              |            |
| PANTOGRAPH Pantograph s.r.o., Kozmonautov 4, 977 01 Brezno, Office: Bottova 2, 811 09 Bratislava www.pantograph.sk tel.č: +421910977837 |   |  |                            |        |              |            |